

SURAT PERSETUJUN PASIEN

Yang betanda tangan di bawah ini:

Nama : Ny. F

Tempat/tanggal lahir : Sragen, 13 Januari 2000

Alamat : Duwet, Jembangan, Plupuh, Sragen

Memberikan persetujuan untuk menjadi pasien dalam laporan kasus yang berjudul  
**“Asuhan Kebidanan Komprehensif Pada Ny F Usia 17 Tahun di PKD  
Jembangan Plupuh II Sragen”** oleh DESY AYU PAWESTRI, NIM. A2014016,  
STIKES AISYIYAH Surakarta Prodi DIII Kebidanan.

Sragen, 12 Mei 2017

Pasien







**PEMERINTAH KABUPATEN SRAGEN**  
**DINAS KEPENDUDUKAN DAN PENCATATAN SIPIL**

Jl. Diponegoro No. 8 - e-mail: dukcapilsragen@gmail.com  
Telp. (0271) 891015 Fax (0271) 891015 Kode Pos 57211

**SURAT KETERANGAN**

**Nomor: 3314/SKT/20170523/00296**

Yang bertanda tangan di bawah ini adalah :

Nama : Ir. HARYATNO WAHYU LWIYANTO; MM  
NIP : 196103101992031004  
Jabatan : KEPALA DINAS KEPENDUDUKAN DAN PENCATATAN SIPIL KAB  
SRAGEN  
Alamat : Jl. Diponegoro No. 8 - e-mail: dukcapilsragen@gmail.com

Menerangkan bahwa :

NIK : 3314025301000010  
Nama : RAHMAWATI FITRIYANI  
Tempat/Tanggal Lahir : SRAGEN, 13-01-2000  
Jenis Kelamin : PEREMPUAN  
Alamat : DUWET  
RT/RW : 007/000  
Kel/Desa : JEMBANGAN  
Kecamatan : PLUPUH  
Agama : ISLAM  
Status Perkawinan : KAWIN  
Pekerjaan : KARYAWAN SWASTA  
Kewarganegaraan : WNI



Penduduk tersebut di atas benar-benar sudah melakukan perekaman KTP-el dan penduduk yang bersangkutan telah terdata dalam Database Kependudukan Kabupaten Sragen.

Demikian Surat Keterangan ini kami buat sebagai pengganti KTP-el, dipergunakan untuk kepentingan Pemilu, Pemilukada, Pilkades, Perbankan, Imigrasi, Kepolisian, Asuransi BPJS, Pemikahan, dan lain-lain, dan kepada yang berkepentingan agar menjadi maklumi.

Surat Keterangan ini berlaku selama 6 (enam) bulan sejak diterbitkan.

Sragen, 23 Mei 2017





////

**Formulir Catatan Pelayanan Kesehatan Ibu**  
(diisi oleh petugas kesehatan)

**Ibu Hamil**

Hamil ke: 1 Jumlah persalinan: 1 Jumlah keguguran: 0  
 Jumlah anak hidup: 1 Jumlah lahir mati: 0  
 Jumlah anak lahir kurang bulan: 0 anak  
 Jarak kehamilan ini dengan persalinan terakhir: 0  
 Status imunisasi TT: 0 Bulan/tahun imunisasi TT terakhir: 0  
 Penolong persalinan terakhir: 0  
 Cara persalinan terakhir \*\*: [ ] Spontan/Normal [ ] Tindakan: 0



derita ibu

Keamatan Darah (mmHg)	Berat Badan (kg)	Umur Kehamilan (minggu)	Tinggi Fundus (cm)	Letak Janin (Kep/Su/Li)	Denyut Jantung Janin	Lab	Pemeriksaan Khusus	Tindakan (Terapi: TT/Fe RUJUKAN, UMPAN BALIK)	Nasihat yang Disampaikan	Keterangan (Nama Pemeriksa, Tempat Pelayanan, Paraf)
10/70	60 kg	8 mg 9	60 cm	?	?		PP T1st (Sambal)	Hufabron 1x1	- 0121 - 15 istirahat	16h 10x
10/60	60	12 mg 8	tegass	?	?			Pamel	- 15 istirahat cukup	16h 10.
10/70	60	16 mg 9	60 cm			18/16 /10 HB=11.8 g/L		Pamel / P Hufabron	- 0121 - baca buku/cara	16/16
10/60	60	19 mg 8	60 cm	?	?			Etaboron	- 1 butir rutin kelas II	16h 10.
10/70	61	20 mg 9	60 cm					Pamel / P Dyora Etaboron	- 15 istirahat	16/10
10/70	61	23 mg 8	60 cm	?	144 x 60			Etaboron - Vit C	melakukan bergas	16h 10.
10/70	62	24 mg 8	60 cm	Preskop 20 cm	144 x 60			Fondaren	Pada buku	16h 10.

BAGIAN IBU



Nomor Reg : 46 / X / 2016 Nomor Urut : 46  
Menerima Buku KIA :  
Tanggal : 18 - 9 - 2016  
Nama tempat pelayanan : PKO Ngudisaras

A. Identitas Keluarga

Nama Ibu : NY FIRI  
Tanggal Lahir : 16 th  
Agama : Islam  
Pendidikan : Tidak sekolah/SD/SMP/SMU/Akademi/  
Perguruan Tinggi  
Pekerjaan : RT

Nama Suami : Tn. API TRIW  
Tanggal Lahir : 27 th  
Agama : Islam  
Pendidikan : Tidak sekolah/SD/SMP/SMU/Akademi/  
Perguruan Tinggi  
Pekerjaan : Gooth

Alamat rumah : Dusun, Jombangan,  
Puruh, Sragah  
Kecamatan / No-HP : 085 329 007 386 Puruh  
Kabupaten/Kota : Sragen  
No. telpon :

DAFTAR ISI

BAGIAN IBU

- 1
- 2
- 8
- 9

Ibu

- 12
- 14
- 16
- 18

BAGIAN ANAK

- 19
- 20
- 23
- 26
- 28
- 30
- 32
- 33
- 35
- 37
- 37
- 38
- 39
- 40

Anak

- 43
- 49
- 44





# I. Kartu Menuju Sehat (KMS)

## AMBAH UMUR BERTAMBAH BERAT DAN PERKEMBANGAN ANAK

9 - 12 bulan:  
Berjalan dengan berpegangan  
Mudah tanpa bantuan

12 - 18 bulan:  
Minum sendiri dari gelas  
tanpa tumpah

13 - 24 bulan:  
Mencoret-corei dengan alat tulis

2 - 3 tahun:  
Berdiri dengan satu kaki tanpa berpegangan

Melupas pakaian sendiri

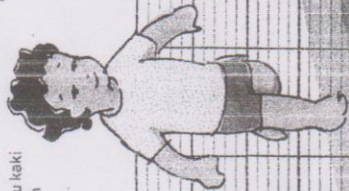

### WAKTU TEPAT UNTUK IMUNISASI

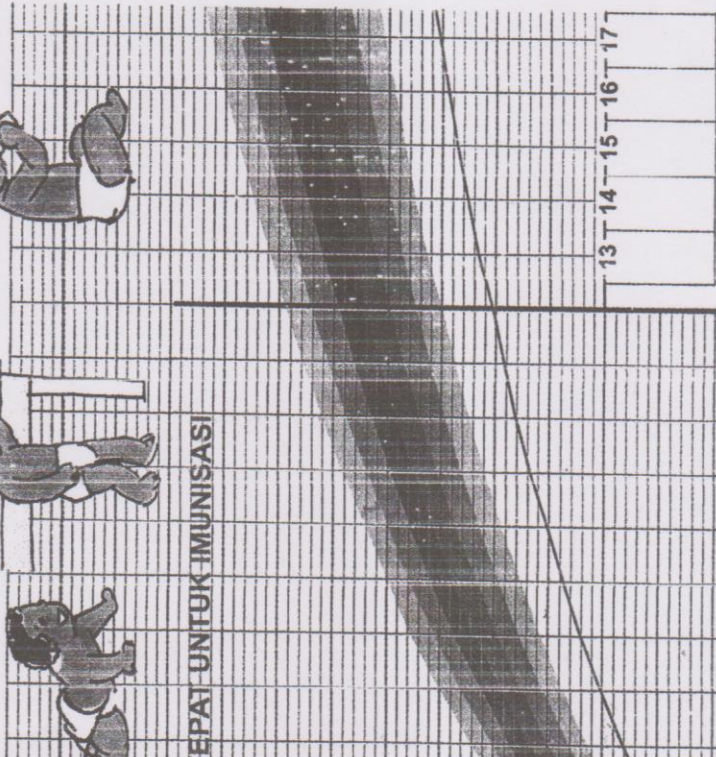

Berat badan berkurang,

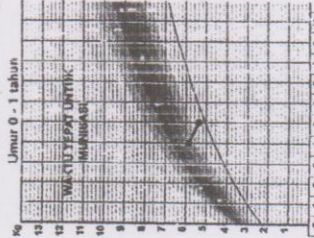

atau tetap

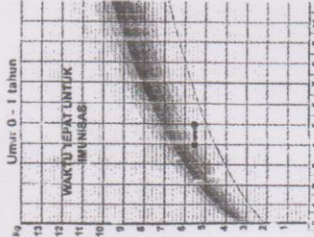

Berat badan naik

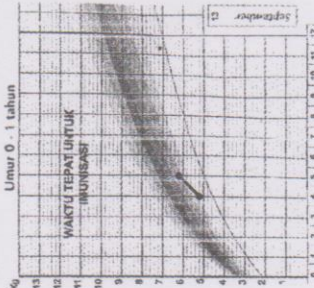
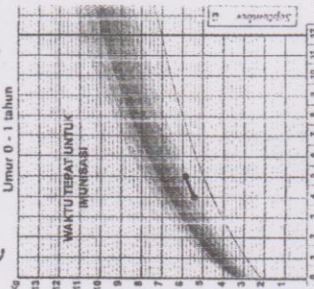

Ibu Bersalin

Tanggal lahir : 14/6-17 Pukul: 23.36

Umur : 41<sup>1/2</sup> minggu

Tempat penolong : Abcar & Spou

Tempat tinggal : Rumah Saki/Klinik Bersalin/Puskesmas/  
Rumah sendiri/Lain-lain: Pt or an su\*

Keadaan : \*

Meninggal \*

Tempat lahir: \*  
Tanggal \*

Setelah melahirkan: \*  
Demam/Kejang/Lokia berbau/

RUJUKAN

Tanggal/bulan/tahun : ...../...../..... Jam: .....  
Dirujuk ke : .....  
Tindakan Sementara : .....

Yang merujuk: .....

UMPAN BALIK RUJUKAN

Diagnosis : .....  
Tindakan : .....  
Anjuran : .....  
Tanggal: .....

Penerima rujukan: .....



**dr. DAHONO**

SIP: 451/SIP.DU/XI/2010

Jl. Masaran No 161, Sragen 57282

085101826250

**IDENTITAS**

NAMA : Ny. Rahmawati Fitriani  
 UMUR : 17 th  
 ALAMAT : Durewet Rt 7, Jembangan, Plupuh.

**HASIL USG**

JANIN : 1 ( Satu )  
 JUMLAH :  
 LETAK : MEMANJANG / MELINTANG / OBLIQUE / DINI

PUNGGUNG : KANAN / KIRI / DEPAN / BELAKANG / ATAS / BAWAH  
 PRESENTASI : KEPALA / BOKONG  
 DJJ : ⊕  
 GERAK : ⊕ ⊖  
 LILITAN TALI PUSAT :  
 JENIS KELAMIN : LAKI / PEREMPUAN  
 KELAINAN KONGENITAL MAYOR : ⊖

PLACENTA :  
 LETAK : Corpus Anterior - Lateral kanan  
 DERAJAD : I  
 HEMATOM : ⊖

AIR KETUBAN : OLIGO / HIDRAMNION / NORMAL / HIDRAMNION

UTERUS & ADNEXA : NORMAL

BIOMETRI JANIN

BPD : 84,8 mm  
 FL : 62,1 mm  
 AC : 29,4 mm  
 TAKSIRAN BERAT JANIN : 2250 gram



PERKIRAAN USIA KEHAMILAN BERDASARKAN USG : 34 - 35 MINGGU, HPL : 18 Mei

HPMT : 25 Juli USIA KEHAMILAN BERDASAR HPMT : 36 - 37 MINGGU, HPL : 2 Mei

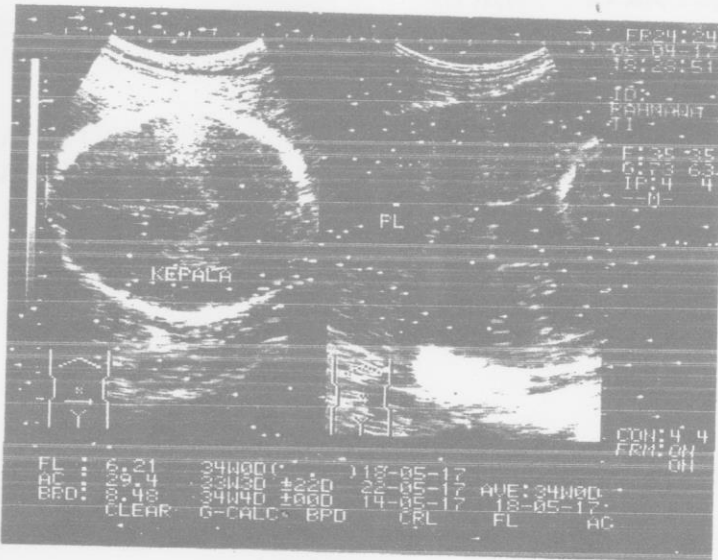
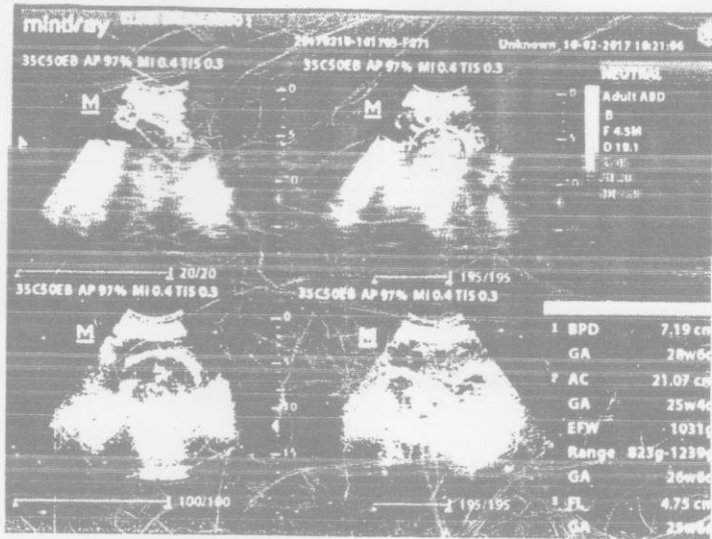



**CATATAN PERSALINAN**

- Tanggal: 14 Mei 2017
- Nama bidan: Drs. Ayu P
- Tempat persalinan:
  - Rumah Ibu
  - Polindes
  - Klinik Swasta
  - Puskesmas
  - Rumah Sakit
  - Lainnya: RKD
- Alamat tempat persalinan: Jemberangan
- Catatan: rujuk, kala: II / III / IV
- Alasan merujuk: Kala I tak maju
- Tempat rujukan: RS. dr. OEN SURABAYA
- Pendamping pada saat merujuk:
  - bidan
  - teman
  - suami
  - dukun
  - keluarga
  - tidak ada
- Masalah dalam kehamilan/persalinan ini:
  - Gawat darurat
  - Perdarahan
  - HDK
  - Infeksi
  - PMTCT

**KALAI**

- Partogram melewati garis waspada: Y/T
- Masalah lain, sebutkan: .....
- Penatalaksanaan masalah tsb: .....
- Hasilnya: .....

**KALAI I**

- Episiotomi:
  - Ya, indikasi .....
  - Tidak
- Pendamping pada saat persalinan:
  - suami
  - teman
  - tidak ada
  - keluarga
  - dukun
- Gawat janin:
  - Ya, tindakan yang dilakukan:
    - .....
    - .....
  - Tidak
- Pemantauan DJJ setiap 5-10 menit selama kala II, hasil: .....
- Distosia bahu
  - Ya, tindakan yang dilakukan: .....
  - Tidak
- Masalah lain, penatalaksanaan masalah tsb dan hasilnya .....

**KALAI II**

- Inisiasi Menyusu Dini
  - Ya
  - Tidak, alasannya .....
- Lama kala III: ..... menit
- Pemberian Oksitosin 10 UIM?
  - Ya, waktu: ..... menit sesudah persalinan
  - Tidak, alasan .....
- Penjepitan tali pusat ..... menit setelah bayi lahir
- Pemberian ulang Oksitosin (2x)?
  - Ya, alasan .....
  - Tidak
- Penegangan tali pusat terkendali?
  - Ya
  - Tidak, alasan .....

24. Masase fundus uteri?

- Ya
- Tidak, alasan .....

25. Plasenta lahir lengkap (Intact) Ya/Tidak  
Jika tidak lengkap, tindakan yang dilakukan:

- .....
- .....

26. Plasenta tidak lahir >30 menit:

- Tidak
- Ya, tindakan .....

27. Laserasi:

- Ya, dimana .....
- Tidak

28. Jika laserasi perineum, derajat: 1/2/3/4

- Tindakan:
- Penjahitan, dengan / tanpa anastesi
  - Tidak dijahit, alasan .....

29. Atoni uteri:

- Ya, tindakan: .....
- Tidak

30. Jumlah darah yg keluar/perdarahan: .....

31. Masalah dan penatalaksanaan masalah tersebut: .....

Hasilnya: .....

**KALAI IV**

- Kondisi ibu: KU: 100/80 TD: 120/80 mmHg Nadi: 80 x/mnt Napas: 20
- Masalah dan penatalaksanaan masalah .....

**BAYI BARU LAHIR:**

- Berat badan: 3050 gram
  - Panjang badan: 48 cm
  - Jenis kelamin: L/P
  - Penilaian bayi baru lahir: baik / ada penyulit
  - Bayi lahir:
    - Normal, tindakan:
      - mengeringkan
      - menghangatkan
      - rangsangan taktil
      - memastikan IMD atau naluri menyusu segera
    - Asfiksia ringan/pucat/biru/lemas, tindakan:
      - mengeringkan
      - rangsang taktil
      - bebaskan jalan napas
      - menghangatkan
      - bebaskan jalan napas
      - lain-lain, sebutkan .....
      - pakaian/selimut bayi dan tempatkan di sisi ibu
    - Cacat bawaan, sebutkan: .....
    - Hipotermi, tindakan:
      - .....
      - .....
      - .....
  - Pemberian ASI setelah jam pertama bayi lahir
    - Ya, waktu: ..... jam setelah bayi lahir
    - Tidak, alasan .....
  - Masalah lain, sebutkan: .....
- Hasilnya: .....

**TABEL PEMANTAUAN KALAI IV**

Jam Ke	Waktu	Tekanan darah	Nadi	Suhu	Tinggi fundus uteri	Kontraksi uterus	Kandung kemih	Perda
1	01.00	100/70	86	36,6	2 Jan & pusat	keras	Kosong	15
	01.15	100/70	82		2 Jan & pusat	keras	Kosong	15
	01.30	100/70	86		2 Jan & pusat	keras	Kosong	20
2	02.00	100/70	82		2 Jan & pusat	keras	Kosong	20
	02.30	100/70	84	36,5	2 Jan & pusat	keras	Kosong	15
	03.00	100/70	80		2 Jan & pusat	keras	Kosong	15





**CATATAN PERSALINAN**

- Tanggal: 14 Mei 2017
- Nama bidan: DSY Ayu P
- Tempat persalinan:
  - Rumah Ibu
  - Polindes
  - Klinik Swasta
  - Puskesmas
  - Rumah Sakit
  - Lainnya: PKD
- Alamat tempat persalinan: Jemberangan
- Catatan: rujuk, kala: I / II / III / IV
- Alasan merujuk: Kala I tak maju
- Tempat rujukan: RS. AC. DEWI SURABAYA
- Pendamping pada saat merujuk:
  - bidan
  - teman
  - suami
  - dukun
  - keluarga
  - tidak ada
- Masalah dalam kehamilan/persalinan ini:
  - Gawat darurat
  - Perdarahan
  - HDK
  - Infeksi
  - PMTCT

**KALAI**

- Partogram melewati garis waspada:  Ya
- Masalah lain, sebutkan: .....
- Penatalaksanaan masalah tsb: .....
- Hasilnya: .....

**KALAI I**

- Episiotomi:
  - Ya, indikasi
  - Tidak
- Pendamping pada saat persalinan:
  - suami
  - teman
  - tidak ada
  - keluarga
  - dukun
- Gawat janin:
  - Ya, tindakan yang dilakukan:
    - .....
    - .....
  - Tidak
- Pemantauan DJJ setiap 5-10 menit selama kala II, hasil: .....
- Distosia bahu:
  - Ya, tindakan yang dilakukan: .....
  - Tidak
- Masalah lain, penatalaksanaan masalah tsb dan hasilnya .....

**KALAI II**

- Inisiasi Menyusu Dini:
  - Ya
  - Tidak, alasannya .....
- Lama kala III: ..... menit
- Pemberian Oksitosin 10 UIM?
  - Ya, waktu: ..... menit sesudah persalinan
  - Tidak, alasan .....
- Penjepitan tali pusat ..... menit setelah bayi lahir
- Pemberian ulang Oksitosin (2x)?
  - Ya, alasan .....
  - Tidak
- Penegangan tali pusat terkendali?
  - Ya
  - Tidak, alasan .....

24. Masase fundus uteri?

- Ya
- Tidak, alasan .....

25. Plasenta lahir lengkap (Intact) Ya/Tidak  
Jika tidak lengkap, tindakan yang dilakukan:

- .....
- .....

26. Plasenta tidak lahir >30 menit:

- Tidak
- Ya, tindakan .....

27. Laserasi:

- Ya, dimana .....
- Tidak

28. Jika laserasi perineum, derajat: 1/2/3/4

- Tindakan:
- Penjahitan, dengan / tanpa anastesi
  - Tidak dijahit, alasan .....

29. Atoni uteri:

- Ya, tindakan: .....
- Tidak

30. Jumlah darah yg keluar/perdarahan: .....

31. Masalah dan penatalaksanaan masalah tersebut: .....

Hasilnya: .....

**KALAI IV**

- Kondisi ibu: KU: 100/80 TD: 120/80 mmHg Nadi: 80 x/mnt Napas: 20
- Masalah dan penatalaksanaan masalah .....

**BAYI BARU LAHIR:**

- Berat badan: 3050 gram
  - Panjang badan: 48 cm
  - Jenis kelamin: L/P
  - Penilaian bayi baru lahir: baik / ada penyulit
  - Bayi lahir:
    - Normal, tindakan:
      - mengeringkan
      - menghangatkan
      - rangsangan taktil
      - memastikan IMD atau naluri menyusu segera
    - Asfiksia ringan/pucat/biru/lemas, tindakan:
      - mengeringkan
      - rangsang taktil
      - bebaskan jalan napas
      - menghangatkan
      - bebaskan jalan napas
      - lain-lain, sebutkan .....
      - pakaian/selimut bayi dan tempatkan di sisi ibu
    - Cacat bawaan, sebutkan: .....
    - Hipotermi, tindakan:
      - .....
      - .....
      - .....
  - Pemberian ASI setelah jam pertama bayi lahir:
    - Ya, waktu: ..... jam setelah bayi lahir
    - Tidak, alasan .....
  - Masalah lain, sebutkan: .....
- Hasilnya: .....

**TABEL PEMANTAUAN KALAI IV**

Jam Ke	Waktu	Tekanan darah	Nadi	Suhu	Tinggi fundus uteri	Kontraksi uterus	Kandung kemih	Perda
1	01.00	100/70	86	36.6	2 Jan & pusat	keras	Kosong	15
	01.15	100/70	82		2 Jan & pusat	keras	Kosong	15
	01.30	100/70	86		2 Jan & pusat	keras	Kosong	20
2	02.00	100/70	82		2 Jan & pusat	keras	Kosong	20
	02.30	100/70	84	36.5	2 Jan & pusat	keras	Kosong	15
	03.00	100/70	80		2 Jan & pusat	keras	Kosong	15

KARTU BIMBINGAN KARYA TULIS ILMIAH  
PROGRAM STUDI DIII KEBIDANAN  
STIKES AISYIYAH SURAKARTA  
2017

NAMA : DESY AYU PAWESTRI

NIM : A204016

JUDUL :  
ASUHAN KEBIDANAN KOMPREHENSIF PADA  
di PUSKESMAS PUPUH II

PEMBIMBING:

NO	TANGGAL	KEGIATAN	KETERANGAN	TANDA TANGKAP
1.	25 April 2017	Konsul Askeb hamil	Memperbaiki askeb hamil dengan menambahkan data fokus	desy
2.	27 April 2017	Konsul KTI Latar Belakang BAB I	Memperbaiki tata bahasa agar dapat dipahami	desy
3.	9 Mei 2017	Konsultasi BAB II	Menyatakan tulisan sesuai dengan buku Panduan	desy
4.	17 Mei 2017	Konsultasi Askeb bersalin	Memperbaiki askeb sesuai dengan lapangan.	desy
5.	12 Juni 2017	Ujian APN dan Konsultasi askeb bersalin	Menambahkan hasil pemeriksaan lab dan memperbaiki partograf	desy
6.	13 Juni 2017	Konsultasi	Memperbaiki planing	desy

7.	19 Juni 2017	Konsultasi Akademi nipas	Memperbaiki planing dengan menambahkan teori sesuai buku	duy
8.	5 Juli 2017	Konsultasi tinjauan an kasus	Memperbaiki masalah dan kesenjangan antara teori dan praktek	duy
9.	8			
9.	8 Juli 2017	Konsultasi BAB I-IV	Memperbaiki latar belakang, Tinjauan teori, Tinjauan kasus, pembahasan kritik, saran dan tata cara penulisan sesuai dengan buku panduan.	duy
10.	12 Juli 2017	Konsultasi BAB I-IV dan cara penyajian	-membuat PPT yang menarik, perbaiki <del>teks</del> Kesimpulan & saran.	duy

KEMENTERIAN KELUARGA  
No. 3314022301170001

K 3314082553

Nama Kepala Keluarga : ADI TRIWAHYUDIN  
 Alamat : DUWET  
 RT/RW : 007/  
 Kode Pos : 57283

Desa/Kelurahan : JEMBANAN  
 Kecamatan : PLUPIUH  
 Kabupaten/Kota : SRAGEN  
 Provinsi : JAWA TENGAH

Nama Lengkap (1)	NIK (2)	Jenis Kelamin (3)	Tempat Lahir (4)	Tanggal Lahir (5)	Agama (6)	Pendidikan (7)	Jenis Pekerjaan (8)	Status Hubungan Dalam Keluarga (10)		No. Paspor (12)	Dokumen Imigrasi (13)	Nama Orang Tua	
								Kewarganegaraan (11)	Ayah (14)			Ibu (16)	
YANI	3314020809390001	LAKI-LAKI	SRAGEN	08-09-1989	ISLAM	TAMAT SD/SEDERAJAT	KARYAWAN SWASTA	WNI	KEPALA KELUARGA	(12)	10. KITAP	MURJIMAN	LASIYEM
MAFI	3314025301000010	PEREMPUAN	SRAGEN	13-01-2000	ISLAM	TAMAT SD/SEDERAJAT	KARYAWAN SWASTA	WNI	ISTRI	(12)	(13)	NGATIMAN	MUJIRAH
	3314021405170003	LAKI-LAKI	SURAKARTA	14-05-2017	ISLAM	TIDAK/BLM SEKOJAH	BELUM/TIDAK BEKERJA	WNI	ANAK	(12)	(13)	ADI TRIWAHYUDIN	RAHMAWATI FITRIYANI

09-06-2017

I. Kepala Keluarga  
 II. RT

KEPALA KELUARGA

KEPALA DINAS KEPENDUDUKAN DAN  
 BENCANA TANPA SIFIL KAB. SRAGEN